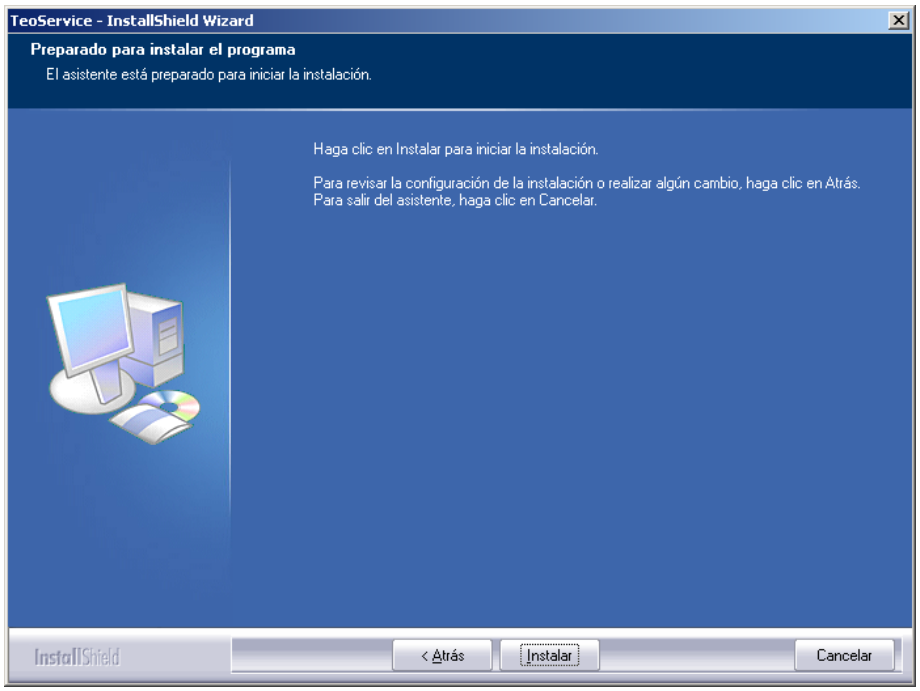
TeoService - InstallShield Wizard
Preparado para instalar el programa
El asistente está preparado para iniciar la instalación.
Haga clic en Instalar para iniciar la instalación.
Para revisar la configuración de la instalación o realizar algún cambio, haga clic en Atrás.
Para salir del asistente, haga clic en Cancelar.
InstallShield
< Atrás
Instalar
Cancelar

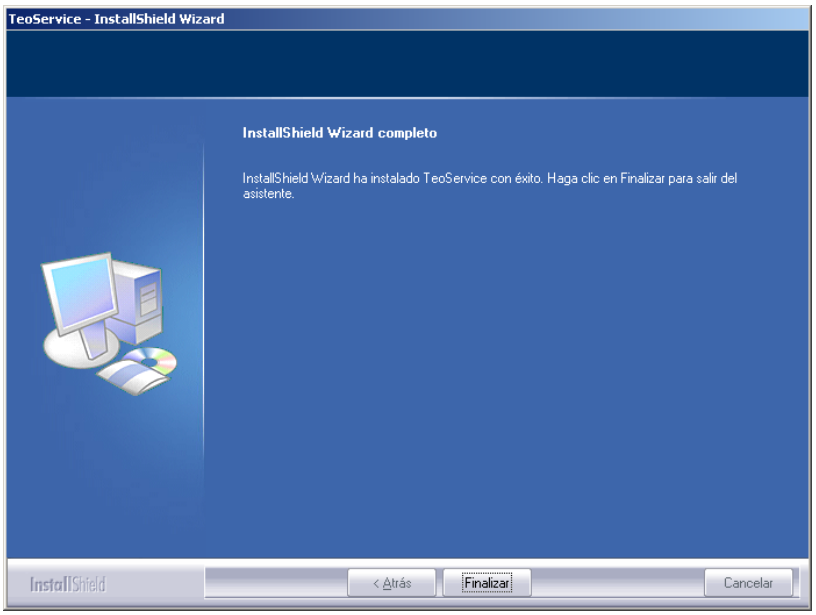
TeoService - InstallShield Wizard
InstallShield Wizard completo
InstallShield Wizard ha instalado TeoService con éxito. Haga clic en Finalizar para salir del asistente.
InstallShield
< Atrás
Finalizar
Cancelar

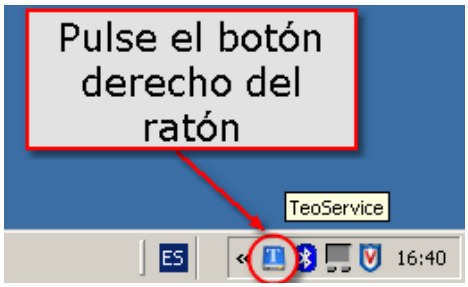
Pulse el botón derecho del ratón
TeoService
ES
16:40

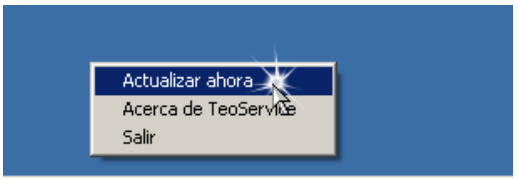
Actualizar ahora
Acerca de TeoService
Salir

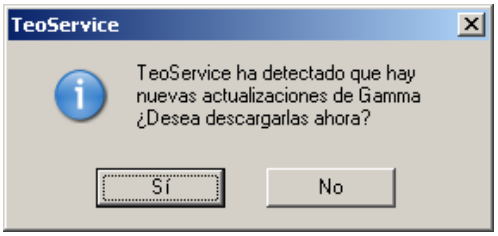
TeoService
TeoService ha detectado que hay nuevas actualizaciones de Gamma ¿Desea descargarlas ahora?
Sí
No

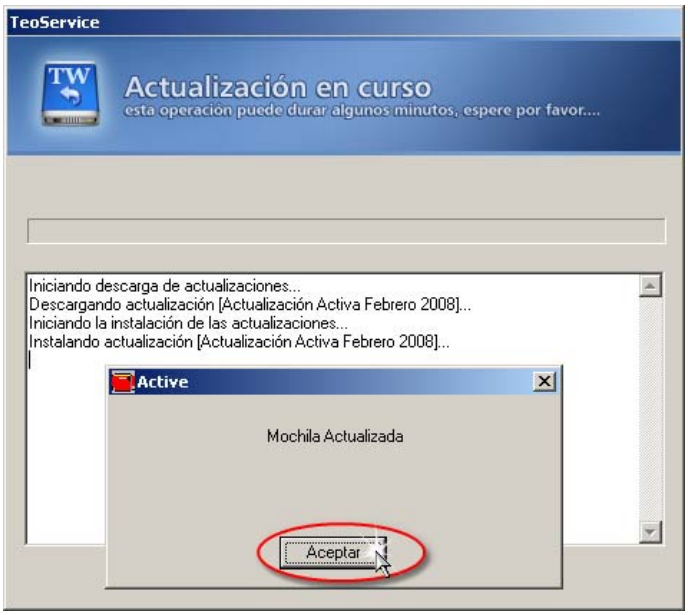
TeoService
Actualización en curso
esta operacion puede durar algunos minutos, espere por favor....
Iniciando descarga de actualizaciones...
Descargando actualización [Actualización Activa Febrero 2008]...
Iniciando la instalación de las actualizaciones...
Instalando actualización [Actualización Activa Febrero 2008]...
Active
Mochila Actualizada
Aceptar

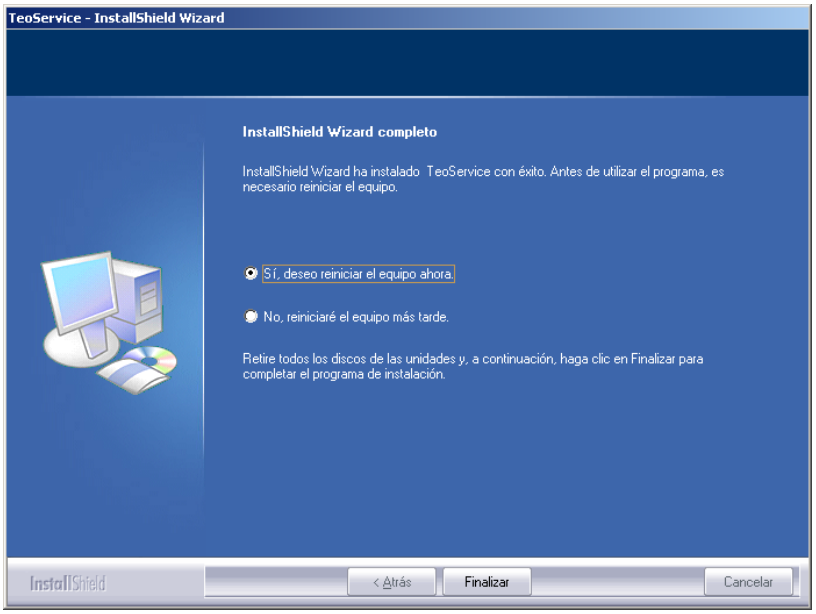
TeoService - InstallShield Wizard
InstallShield Wizard completo
InstallShield Wizard ha instalado TeoService con éxito. Antes de utilizar el programa, es necesario reiniciar el equipo.
Sí, deseo reiniciar el equipo ahora.
No, reiniciaré el equipo más tarde.
Retire todos los discos de las unidades y, a continuación, haga clic en Finalizar para completar el programa de instalación.
InstallShield
< Atrás
Finalizar
Cancelar